

1 Planimetria di Confronto
1 : 200

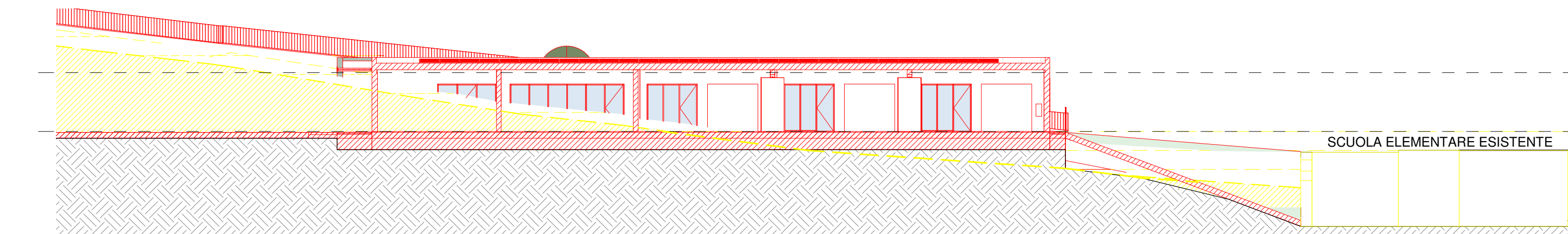

A Sezione Ambientale AA
1 : 200

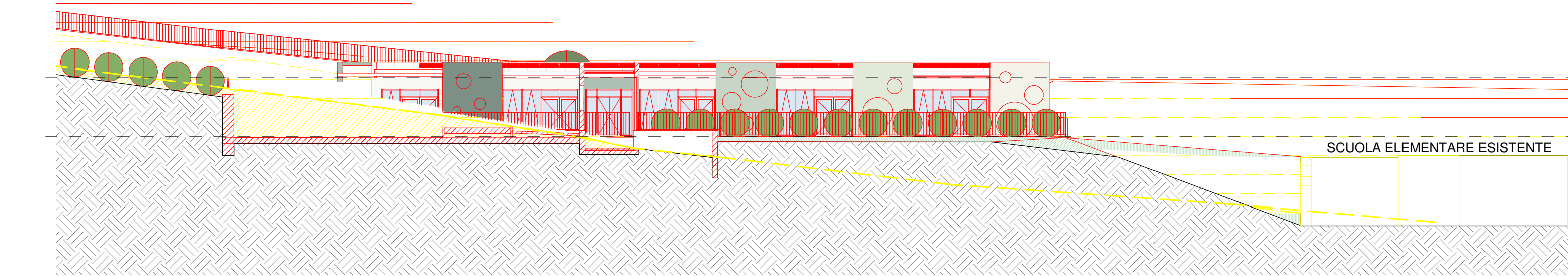

A1 Sezione Ambientale AA1
1 : 200

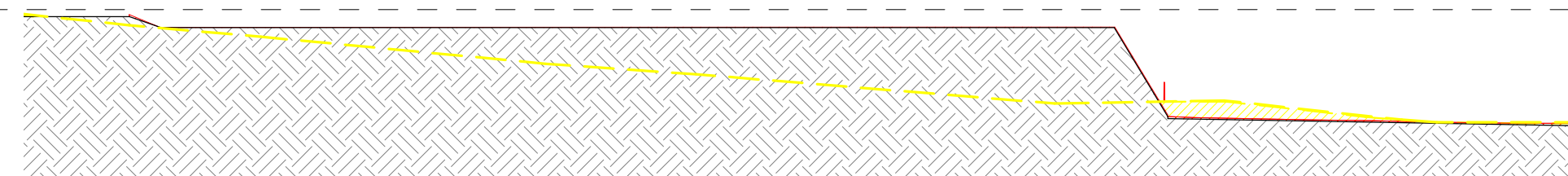

B Sezione Ambientale BB
1 : 200

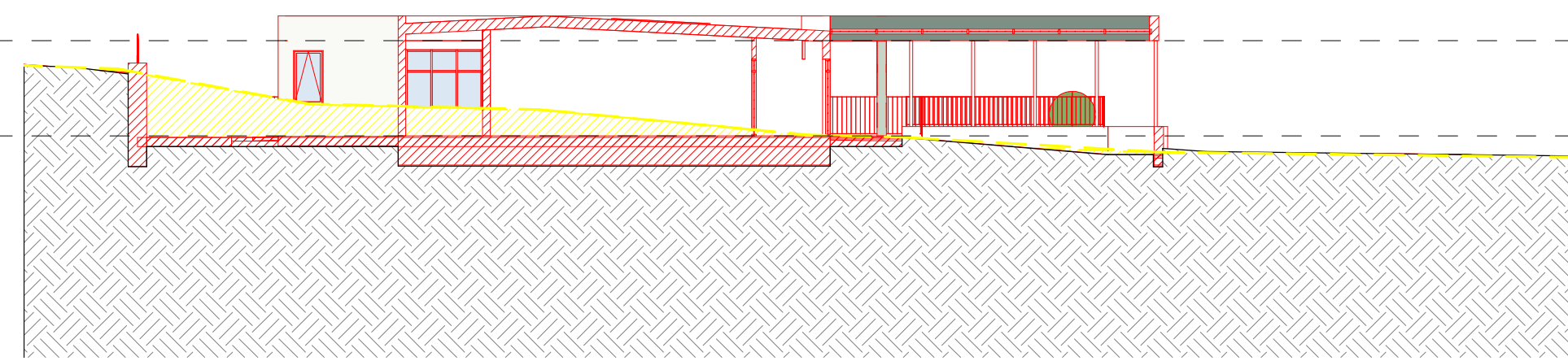

B1 Sezione Ambientale BB1
1 : 200

LEGENDA

- STATO DI FATTO
STATO DI PROGETTO

N.B.
Riferimento quote di progetto:
+0.00 = +273.50 m.s.l.m.

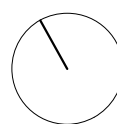

FOLIGNANO (AP) REALIZZAZIONE DI MODULI SCOLASTICI PER LA SCUOLA INFANZIA DI PIANE DI MORRO DA REALIZZARE IN FOLIGNANO CAPOLUOGO

PROGETTISTI:
STUDIO TECNICO GRUPPO MARCHE
Contrada Potenza, 11 62100 Macerata
P.Iva 00141310433
Tel. +39 0733 492522
azienda certificata ISO 9001:2015 - ISO 14001:2015

**COLLABORATORI
PROGETTO ARCHITETTONICO:**
Arch. Elisa Scalabrini
Ing. Jessica Ianni
Arch. Marco Marozzi

Progetto Definitivo

Stato di fatto PLANIMETRIA E SEZIONI AMBIENTALI

Repertorio/Posizione 2799/01
Data Giugno 2019
Verificato da AC

D-RC1

| Scala | | Come indicato |
|-------|-----------------|---------------|
| N. | Descrizione | Data |
| 0 | Prima Emissione | Giù 2019 |
| 1 | | |
| 2 | | |
| 3 | | |
| 4 | | |